

C A R T I L H A D E

# EDUCAÇÃO AMBIENTAL

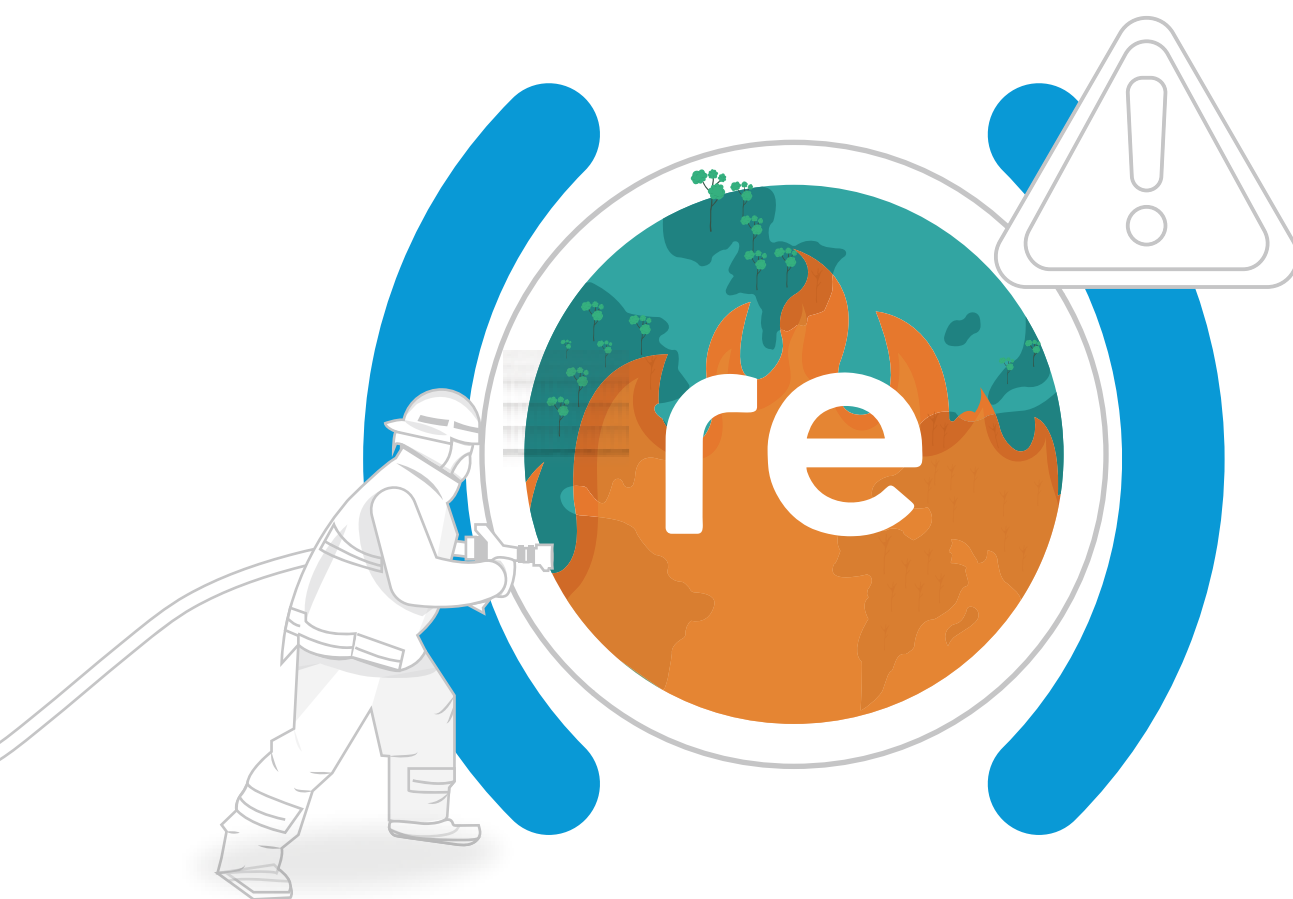

FOCO EM QUEIMADA

**CUIDANDO DO NOSSO PLANETA**

EDUCAR-SE AMBIENTALMENTE É, AO FIM, EDUCAR-SE PARA O OUTRO. ANTES DAS MÍNIMAS ESCOLHAS COTIDIANAS, COMO A DECISÃO SOBRE EM QUAL TIPO DE GERAÇÃO DE ENERGIA INVESTIR, DEVERIA HAVER SEMPRE UMA PERGUNTA SIMPLES E FUNDAMENTAL: QUE TIPO DE LUGAR PARA VIVER QUEREMOS DEIXAR ÀS FUTURAS GERAÇÕES?

PORQUE É DA RESPOSTA A ESSA PERGUNTA QUE ATITUDES PODEM SER MUDADAS. QUESTIONAR-SE É O PRIMEIRO PASSO. ANALISAR E DECIDIR, O SEGUNDO. AGIR, O TERCEIRO. AS CARTILHAS AQUI PRODUZIDAS BUSCARÃO AJUDAR PRINCIPALMENTE OS MORADORES, ASSOCIAÇÕES, ESTUDANTES, EMPRESÁRIOS, COMERCIANTES A CUMPRIR ESSA TRIPLA JORNADA DE CONHECER, ELEGER E TRANSFORMAR. ALIÁS, TRANSFORMAR É PALAVRA-CHAVE QUE CONSTA NO DNA DA **(RE)ENERGISA**.



OS TEMAS QUE SE SUCEDERAM POR AQUI VÃO DA RESPONSABILIDADE DE CADA PESSOA PELO EQUILÍBRIO DO PLANETA AO PAPEL ESPECÍFICO DA ESCOLA, DAS EMPRESAS, DOS EMPRESÁRIOS, DOS EDUCADORES AMBIENTAIS E DA COMUNIDADE LOCAL. INSERIR-SE NESSE CAMPO DE CONHECIMENTO, NOS DEBATES QUE ELE PROPÕE, É INSERIR-SE EM ASSUNTO DE IMPORTÂNCIA MUNDIAL. É PENSAR SOBRE OS RUMOS DE NOSSA PRÓPRIA VIDA.

**VAMOS JUNTOS.  
ENERGISA PRA TODOS.**



# GRUPO ENERGISA

FUNDADO EM MINAS GERAIS, NO ANO DE 1905, O GRUPO ENERGISA SEMPRE TEVE EM SEU DNA A INOVAÇÃO COMO CARACTERÍSTICA MAIS FORTE, E O FOCO DE TRANSFORMAR ENERGIA EM CONFORTO E DESENVOLVIMENTO PARA AS PESSOAS.

HOJE É O MAIOR GRUPO EMPRESARIAL PRIVADO DO SETOR ELÉTRICO. SÃO 16 MIL COLABORADORES PRÓPRIOS QUE ATUAM EM TODAS AS REGIÕES DO BRASIL PARA CONECTAR MAIS DE 20 MILHÕES DE PESSOAS À MELHOR SOLUÇÃO DE ENERGIA.

UMA EMPRESA EM FRANCA EXPANSÃO, QUE COLOCA O CLIENTE NO CENTRO DA ESTRATÉGIA, E POR ISSO, ATUALMENTE OFERECE EM SEU PORTFÓLIO MUITO ALÉM DA DISTRIBUIÇÃO E GERAÇÃO DE ENERGIA, MAS SERVIÇOS QUE CONSEGUEM INCLUIR SEUS CLIENTES NAS MELHORES SOLUÇÕES QUE O GRUPO ENERGISA PODE OFERECER EM SUAS DIVERSAS ÁREAS DE ATUAÇÃO.



AS ATIVIDADES DO GRUPO ENERGISA INCLUEM AS SOLU -  
ÇÕES ENERGÉTICAS, POR MEIO DA MARCA (RE)ENERGI-  
SA, COM ENERGIAS RENOVÁVEIS, COMERCIALIZAÇÃO NO  
MERCADO LIVRE E SERVIÇOS DE VALOR AGREGADOS.  
TAMBÉM TEMOS ATIVOS EM TRANSMISSÃO E GERAÇÃO  
CENTRALIZADA.

**O GRUPO ENERGISA EXISTE PARA TRANSFORMAR  
ENERGIA EM CONFORTO, EM DESENVOLVIMENTO E EM  
NOVAS POSSIBILIDADES COM SUSTENTABILIDADE,  
OFERECENDO SOLUÇÕES ENERGÉTICAS INOVADORAS  
AOS CLIENTES, AGREGANDO VALOR AOS ACIONISTAS E  
OPORTUNIDADE AOS SEUS COLABORADORES.**



# **(RE)ENERGISA:** SOMOS ENERGIA EM EVOLUÇÃO

PROVER SOLUÇÕES AMBIENTAIS SUSTENTÁVEIS CUSTO MIZADAS A CADA NECESSIDADE REQUER PARCERIA SUSTENTÁVEL COM CRESCIMENTO PLANEJADO, CONTÍNUO E QUE TEM NA SUA VANGUARDA O QUE HÁ DE MELHOR EM SOLUÇÕES MULTIDISCIPLINARES EM PROJETOS E SOLUÇÕES AMBIENTAIS.

SOMOS A REENERGISA- **(RE)**NOVAR IDEIAS, **(RE)**SSIGNIFICAR CONCEITOS, CONECTAR OS NOSSOS CLIENTES À MELHOR SOLUÇÃO DE ENERGIA E JUNTOS CONSTRUIRMOS UM MUNDO MAIS SUSTENTÁVEL.



NOSSO NEGÓCIO É OFERECER SOLUÇÕES QUE FAZEM COM  
QUE TODOS GANHEM AO ESCOLHER A NOSSA EMPRESA.  
SÓ ASSIM É POSSÍVEL UM CRESCIMENTO SUSTENTÁVEL.

NOSSO PROPÓSITO É SER PROTAGONISTA NA TRANSFOR -  
MAÇÃO ENERGÉTICA CONECTANDO PESSOAS E EMPRESAS  
A MELHOR SOLUÇÃO ENERGIA, CONSTRUINDO UM MUNDO  
MAIS SUSTENTÁVEL.

# SUMÁRIO

**(1)- IMPORTÂNCIA DA EDUCAÇÃO AMBIENTAL**

**(2)- A ENERGISA**

**(3)- A (RE)ENERGISA PRA TODOS**

**(4)- INTRODUÇÃO**

**(5)- O QUE SÃO QUEIMADAS?**

**(6)- O QUE DIZ A LEGISLAÇÃO?**

**(7)- QUAL A DIFERENÇA ENTRE INCÊNDIO FLORESTAL E QUEIMA PRESCRITA?**

**(8)- CAUSA DAS QUEIMADAS**

**(9)- IMPACTOS DAS QUEIMADAS**

**(10)- COMO PREVENIR E COMBATER**

**(11)- COMO DENUNCIAR QUEIMADAS?**

**(12)- VOCÊ SABIA?**

**(13)- LEMBRETE**

**(14)- CONCLUSÃO**







A light gray circular graphic containing a stylized map of the Americas. The map is adorned with various plant life, including small flowers and trees, rendered in a darker gray. The text "FOCO EM QUEIMADAS:" is superimposed over the center of the globe in a bold, teal-colored font.

# FOCO EM QUEIMADAS:

# INTRODUÇÃO



AS QUEIMADAS REPRESENTAM UM SÉRIO PROBLEMA AMBIENTAL E DE SAÚDE PÚBLICA EM DIVERSAS REGIÕES DO BRASIL, ESPECIALMENTE NO ENTORNO DAS ÁREAS URBANAS E FLORESTAIS. UMA VEZ QUE, É UMA ATIVIDADE DE BAIXO CUSTO E MUITO EFETIVA PARA DESMATAR GRANDES ÁREAS EM UM PERÍODO CURTO DE TEMPO. PORÉM, COMO CONSEQUÊNCIA, TRAZ MUITOS DANOS AO MEIO AMBIENTE, QUEBRANDO O ECOSISTEMAS, A CAMADA DE OZÔNIO E PODENDO ATÉ, FERIR PESSOAS.

**ESTE GUIA TEM COMO OBJETIVO CONSCIENTIZAR SOBRE OS PERIGOS DAS QUEIMADAS, SUAS CAUSAS E MEDIDAS PREVENTIVAS.**

# O QUE SÃO QUEIMADAS?



QUEIMADAS SÃO INCÊNDIOS QUE OCORREM EM ÁREAS NATURAIS, COMO FLORESTAS E CAMPOS, CAUSADOS POR AÇÕES HUMANAS OU FATORES CLIMÁTICOS. ELAS TÊM IMPACTOS NEGATIVOS NO MEIO AMBIENTE, NA SAÚDE PÚBLICA E NA ECONOMIA DEVIDO À DESTRUIÇÃO DE HABITATS, EMISSÃO DE POLUENTES, PROBLEMAS RESPIRATÓRIOS, PREJUÍZOS ECONÔMICOS E RISCOS À SEGURANÇA. É IMPORTANTE PREVENIR E COMBATER AS QUEIMADAS PARA PROTEGER A NATUREZA, REDUZIR AS EMISSÕES DE GASES NOCIVOS E GARANTIR O BEM-ESTAR DA SOCIEDADE.

AS QUEIMADAS SÃO INCÊNDIOS QUE OCORREM EM VEGETAÇÕES NATURAIS OU CULTIVADAS, PODENDO CAUSAR DANOS IRREPARÁVEIS AO MEIO AMBIENTE, À BIODIVERSIDADE E À QUALIDADE DO AR.



## O QUE DIZ A LEGISLAÇÃO?

SABEMOS QUE OS INCÊNDIOS AMEAÇAM A RICA BIODIVERSIDADE DOS ECOSSISTEMAS E AFETANDO TAMBÉM A SAÚDE E QUALIDADE DE VIDA DA POPULAÇÃO. AS LEIS RELACIONADAS A QUEIMADAS PODEM VARIAR DE ACORDO COM O PAÍS, ESTADO OU REGIÃO ESPECÍFICA. NO CONTEXTO DO BRASIL, A LEI DE CRIMES AMBIENTAIS **LEI N.º 9.605/1998** É UMA DAS PRINCIPAIS LEGISLAÇÕES QUE TRATAM DAS QUESTÕES DE QUEIMADAS E INCÊNDIOS FLORESTAIS. DE ACORDO COM ESSA LEI, SÃO CONSIDERADOS CRIMES AMBIENTAIS, ENTRE OUTROS:

- (2) CAUSAR INCÊNDIO EM MATA OU FLORESTA.
- (2) PROVOCAR INCÊNDIO PARA RENOVAR PASTAGEM OU DESTRUIR A VEGETAÇÃO NATURAL.
- (2) FABRICAR, VENDER, TRANSPORTAR OU SOLTAR BALÕES QUE POSSAM PROVOCAR INCÊNDIOS EM FLORESTAS.



LEI N.º 6.678 DE 1998: ESTA LEI PROÍBE A OCORRÊNCIA DE QUEIMA -  
DAS NAS MARGENS DAS RODOVIAS ESTADUAIS E DOS MANANCIAIS NO  
ESTADO DA PARAÍBA, COM O OBJETIVO DE PRESERVAR O MEIO  
AMBIENTE E IMPOR MEDIDAS PARA EVITAR INCÊNDIOS E DANOS  
AMBIENTAIS.

ART. 1º FICAM PROIBIDAS QUEIMADAS NAS MARGENS DAS  
RODOVIAS ESTADUAIS E DOS MANANCIAIS EXISTENTES NO  
ESTADO DA PARAÍBA.

### **DADOS:**

A SEGUIR, COMPARAÇÃO DO TOTAL DE FOCOS ATIVOS DE -  
TECTADOS PELO SATÉLITE DE REFERÊNCIA, NO PERÍODO  
DE 1998 ATÉ 03 DE SETEMBRO DE 2023, NO ESTADO DA  
PARAÍBA, DE ACORDO COM O INSTITUTO NACIONAL DE  
PESQUISAS ESPACIAIS - INPE.

ANO	JAN	FEV	MAR	ABR	MAI	JUN	JUL	AGO	SET	OUT	NOV	DEZ	TOTAL
MÁXIMO	169	29	18	13	12	11	20	51	156	427	604	385	1562
MÉDIA	52	11	6	4	4	3	5	19	58	180	266	173	773
MÍNIMO	5	1	1	1	1	1	1	1	9	49	38	34	179

# QUAL A DIFERENÇA ENTRE INCÊNDIO FLORESTAL E QUEIMA PRESCRITA?

## INCÊNDIO FLORESTAL

UM INCÊNDIO FLORESTAL É UM FOGO NÃO CONTROLADO QUE SE ESPALHA RAPIDAMENTE EM ÁREAS NATURAIS, COMO FLORESTAS, MATAS E SAVANAS. GERALMENTE, OS INCÊNDIOS FLORESTAIS OCORREM DEVIDO A FATORES NATURAIS, COMO RAIOS, OU ATIVIDADES HUMANAS IRRESPONSÁVEIS, COMO DESCARTE DE CIGARROS ACESOS OU QUEIMADAS DESCONTROLADAS. INCÊNDIOS FLORESTAIS PODEM CAUSAR DANOS DEVASTADORES AO MEIO AMBIENTE, À VIDA SELVAGEM E ÀS COMUNIDADES PRÓXIMAS, ALÉM DE CONTRIBUIR PARA A EMISSÃO DE GASES DE EFEITO ESTUFA.

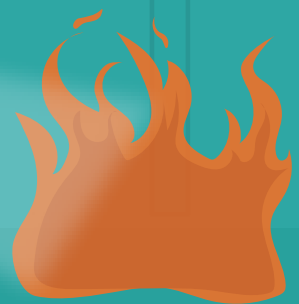





# CAUSAS DAS QUEIMADAS

*AS QUEIMADAS PODEM TER DIVERSAS CAUSAS, E MUITAS VEZES UMA COMBINAÇÃO DE FATORES CONTRIBUI PARA O SEU SURGIMENTO. AS PRINCIPAIS CAUSAS DAS QUEIMADAS INCLUEM:*

- (2) **DESMATAMENTO:** O DESMATAMENTO ILEGAL, QUE ENVOLVE A REMOÇÃO DA VEGETAÇÃO NATURAL PARA A EXPANSÃO DA AGRICULTURA, PECUÁRIA OU OUTROS FINS, FREQUENTEMENTE RECORRE ÀS QUEIMADAS PARA LIMPAR A ÁREA DESMATADA.
- (2) **QUEIMADAS CRIMINOSAS:** ALGUNS INCÊNDIOS SÃO INICIADOS DELIBERADAMENTE POR CRIMINOSOS, COMO PARTE DE ATIVIDADES ILEGAIS, COMO A GRILAGEM DE TERRAS, EXTRAÇÃO ILEGAL DE MADEIRA OU OCUPAÇÃO ILEGAL DE TERRAS.
- (2) **CONDIÇÕES CLIMÁTICAS SECAS:** EM REGIÕES COM CLIMAS SECOS, A VEGETAÇÃO PODE FICAR MAIS SUSCETÍVEL AO FOGO, TORNANDO-SE INFLAMÁVEL COM MAIOR FACILIDADE. A COMBINAÇÃO DE ALTAS TEMPERATURAS, BAIXA UMIDADE E VENTOS FORTES PODE AUMENTAR O RISCO DE QUEIMADAS.

- 
- The background features a stylized illustration of a landscape. At the bottom, there is a solid grey horizontal band representing the ground. Above this band, several dark grey, rounded tree silhouettes are scattered. A prominent, jagged grey lightning bolt originates from the top right and extends diagonally towards the bottom left, passing behind the text. The text is presented in three separate paragraphs, each preceded by a circled number 2.
- (2) **RAIOS:** EM ALGUMAS SITUAÇÕES, OS INCÊNDIOS PODEM SER DESENCADEADOS POR RAIOS DURANTE TEMPESTADES, QUE ATINGEM A VEGETAÇÃO SECA OU INFLAMÁVEL.
- (2) **QUEIMA DE LIXO:** O HÁBITO DE QUEIMAR LIXO EM ÁREAS RURAIS OU URBANAS SEM INFRAESTRUTURA ADEQUADA PARA DESCARTE DE RESÍDUOS TAMBÉM PODE CAUSAR QUEIMADAS NÃO CONTROLADAS.
- (2) **ATIVIDADES RECREATIVAS E NEGLIGÊNCIA:** ÀS VEZES, INCÊNDIOS PODEM SER CAUSADOS POR NEGLIGÊNCIA HUMANA, COMO O DESCARTE NEGLIGENTE DE CIGARROS ACESOS, FOGUEIRAS MAL APAGADAS OU ATIVIDADES RECREATIVAS, COMO ACAMPAMENTO, SEM O DEVIDO CUIDADO.

- (2) **AÇÃO HUMANA:** A MAIOR PARTE DAS QUEIMADAS É RESULTADO DE AÇÕES HUMANAS, COMO QUEIMAR LIXO, LIMPAR TERRENOS E ATÉ MESMO INCÊNDIOS CRIMINOSOS.
- (2) **AGRICULTURA E PASTOREIO:** PRÁTICA COMUM, MAS QUANDO NÃO REALIZADA DE FORMA CONTROLADA, PODE CAUSAR INCÊNDIOS DESCONTROLADOS.
- (2) **SECAS E CLIMA:** EM PERÍODOS DE ESTIAGEM, A VEGETAÇÃO SE TORNA MAIS SUSCETÍVEL A INCÊNDIOS, E O CLIMA SECO PROPAGA AS CHAMAS RAPIDAMENTE.



# IMPACTOS DAS QUEIMADAS

AS QUEIMADAS TÊM UM PAPEL SIGNIFICATIVO NA DINÂMICA SOCIOAMBIENTAL, EXIGINDO ATENÇÃO CONSTANTE EM SEUS EFEITOS, UMA VEZ QUE ATINGE DIVERSAS ÁREAS COMO:

- (2) **SAÚDE:** FUMAÇA DAS QUEIMADAS PREJUDICA A QUALIDADE DO AR, AFETANDO A SAÚDE RESPIRATÓRIA DAS PESSOAS.
- (2) **AMBIENTAL:** DESTRUIÇÃO DE HABITATS NATURAIS, PERDA DE BIODIVERSIDADE E LIBERAÇÃO DE GASES DE EFEITO ESTUFA, IMPACTANDO DIRETAMENTE NAS QUESTÕES CLIMÁTICAS.
- (2) **ECONÔMICA:** PREJUÍZOS PARA A AGRICULTURA, PECUÁRIA E TURISMO, ALÉM DE CUSTOS COM COMBATE AOS INCÊNDIOS.

# COMO PREVENIR E COMBATER:

*EXISTEM DIVERSOS CAMINHOS PARA PREVENIR E, PRINCIPALMENTE, CONTER OS CASOS DE QUEIMADAS EM TODO O PAÍS, COMO POR MEIO:*

- (2) **DE PRÁTICAS AGRÍCOLAS SUSTENTÁVEIS:** USO DE TÉCNICAS AGRÍCOLAS QUE MINIMIZEM O RISCO DE INCÊNDIOS.
- (2) **DO MONITORAMENTO E FISCALIZAÇÃO:** VIGILÂNCIA CONSTANTE PARA IDENTIFICAR E CONTER FOCOS DE INCÊNDIO.
- (2) **DE QUEIMADAS CONTROLADAS:** USO CONTROLADO DO FOGO EM PRÁTICAS AGRÍCOLAS, SEGUINDO NORMAS E CUIDADOS.
- (2) **DA EDUCAÇÃO:** CONSCIENTIZAÇÃO SOBRE OS RISCOS DAS QUEIMADAS E SEUS IMPACTOS.
- (2) **DA LEGISLAÇÃO:** CUMPRIMENTO DAS LEIS QUE PROÍBEM QUEIMADAS EM ÁREAS URBANAS E RURAIS.

# COMO DENUNCIAR QUEIMADAS?



É FATO QUE DENUNCIAR INCÊNDIOS EM GERAL É FUNDAMENTAL PARA PREVENIR DESASTRES AMBIENTAIS, PRESERVAR A BIODIVERSIDADE E GARANTIR UM FUTURO SUSTENTÁVEL PARA TODOS, MAS VOCÊ SABE COMO E PARA QUEM DENUNCIAR? ALGUM DOS CANAIS MAIS ACESSÍVEIS SÃO:

(2) **CORPO DE BOMBEIROS**

(2) **SECRETARIA DE MEIO AMBIENTE**

(2) **DISQUE DENÚNCIA AMBIENTAL**

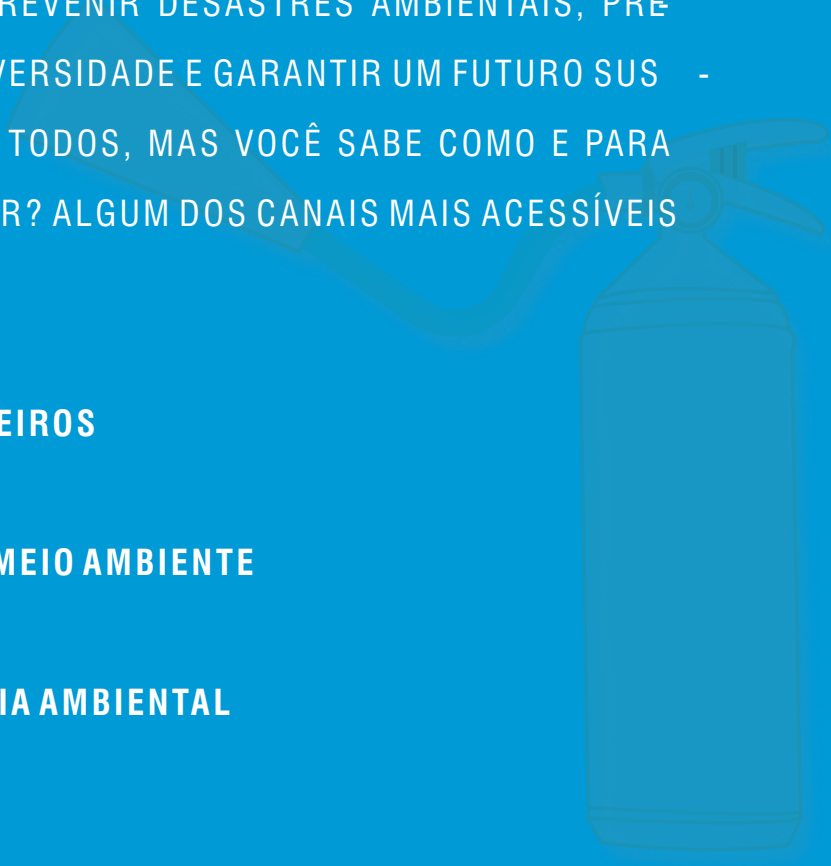

## **VOCÊ SABIA?**

AS QUEIMADAS IRREGULARES E OS FOCOS DE INCÊNDIO ESTÃO ENTRE AS PRINCIPAIS CAUSAS DE DESLIGAMENTOS FORÇADOS NAS LINHAS DE TRANSMISSÃO DE ENERGIA, SEGUNDO A **AGÊNCIA NACIONAL DE ENERGIA ELÉTRICA – ANEEL**.

**CASO VOCÊ VEJA FOGO PERTO DA REDE ELÉTRICA, LIGUE PARA O 193 E LEMBRE-SE:**

- (2) DE NÃO DEIXAR RESTOS DE PLANTAÇÕES OU PASTAGENS ACUMULADAS NA BEIRA DA ESTRADA PARA QUE NÃO SEJAM INCENDIADOS;
- (2) FAZER ACEIROS AO REDOR DE CASAS, CURRAIS, CELEIROS E OUTRAS CONSTRUÇÕES, E MANTENHA-OS ROÇADOS;
- (2) APAGAR AS PONTAS DE CIGARRO ANTES DE JOGÁ-LAS EM LIXEIRAS.



## CONCLUSÃO

A PREVENÇÃO DE QUEIMADAS É ESSENCIAL DEVIDO AOS RISCOS PARA O MEIO AMBIENTE E SAÚDE. AS QUEIMADAS LIBERAM POLUENTES PREJUDICIAIS, AFETAM A BIODIVERSIDADE E CONTRIBUEM PARA AS MUDANÇAS CLIMÁTICAS. AÇÕES INCLUEM CONSCIENTIZAÇÃO PÚBLICA, REGULAÇÕES MAIS RIGOROSAS E PROMOÇÃO DE PRÁTICAS SUSTENTÁVEIS.



# LEMBRETE



PROTEJA A NATUREZA, PREVINA QUEIMADAS: SEJA RESPONSÁVEL E ESTEJA PREPARADO PARA PRESERVAR NOSSA CASA COMUM.

# AGRADECIMENTOS

É COM IMENSA GRATIDÃO QUE FINALIZAMOS ESTA CARTILHA DE EDUCAÇÃO AMBIENTAL. ESPERAMOS QUE AS INFORMAÇÕES CONTIDAS AQUI TENHAM SIDO ÚTEIS E QUE TENHAM CONTRIBUÍDO PARA UMA COMPREENSÃO MAIS AMPLA SOBRE A IMPORTÂNCIA DA PRESERVAÇÃO DO MEIO AMBIENTE.

AGRADECEMOS VOCÊS, LEITORES, POR DEDICAREM SEU TEMPO PARA SE INFORMAR E SE CONSCIENTIZAR SOBRE AS QUESTÕES AMBIENTAIS. ACREDITAMOS QUE O CONHECIMENTO É O PRIMEIRO PASSO PARA A MUDANÇA E É POR ISSO QUE ESSA CARTILHA FOI CRIADA: PARA QUE CADA UM DE NÓS POSSA CONTRIBUIR COM PEQUENAS AÇÕES QUE, JUNTAS, FAZEM A DIFERENÇA.



ESPERAMOS QUE ESTE MATERIAL SEJA UTILIZADO COMO UMA FONTE DE REFERÊNCIA PARA ESTUDANTES, EDUCADORES E PROFISSIONAIS QUE ATUAM NA ÁREA AMBIENTAL E PARA TODA A SOCIEDADE. ESPERAMOS TAMBÉM QUE A PARTIR DAS INFORMAÇÕES AQUI PRESENTES, POSSAMOS CRIAR UM FUTURO MAIS SUSTENTÁVEL E EQUILIBRADO PARA TODOS E QUE POSSAMOS SEGUIR JUNTOS NA LUTA PELA PRESERVAÇÃO DO MEIO AMBIENTE.

**ATENCIOSAMENTE,**

(re)energisa *pra todos*



<https://www.reenergisapratodos.com.br/>

# FICHA TÉCNICA

*ENERGISA PARAÍBA - DISTRIBUIDORA DE ENERGIA S/A*

---

GESTÃO AMBIENTAL E EDUCAÇÃO AMBIENTAL

**VERSATILY AMBIENTAL –**

[WWW.VERSATILYAMBIENTAL.COM](http://WWW.VERSATILYAMBIENTAL.COM)

PROJETO DE COMUNICAÇÃO E MARKETING

**A/O ESCRITÓRIO CRIATIVO –**

[WWW.ALENCAROLIVEIRA.COM.BR](http://WWW.ALENCAROLIVEIRA.COM.BR)

DESIGN/DIAGRAMAÇÃO/ILUSTRAÇÃO

**KATAN MARKETING –**

[WWW.KATANMARKETING.COM.BR](http://WWW.KATANMARKETING.COM.BR)

( **ABNER BARROS DA SILVA** ) - GESTOR AMBIENTAL ESP.  
CONTROLADORIA E PROJETOS;

( **KARIANNY UCHÔA** ) ENGENHEIRA SANITARISTA E AM  
BIENTAL, ESP. EDUCAÇÃO, MEIO AMBIENTE E DESENVOLVI -  
MENTO SUSTENTÁVEL;

( **PABLO GUTIERRE BATISTA DE SOUZA** ) ENGENHEIRO  
AMBIENTAL;

( **ALENCAR OLIVEIRA** ) MESTRE EM ADMINISTRAÇÃO E  
MARKETING, ESP. MARKETING DIGITAL, COMUNICAÇÃO E  
MARKETING E ESP. GESTÃO DE NEGÓCIOS.



(re)energisa *pra todos*

Projeto UFV - Complexo Rio do Peixe I e II - LD | PARAÍBA

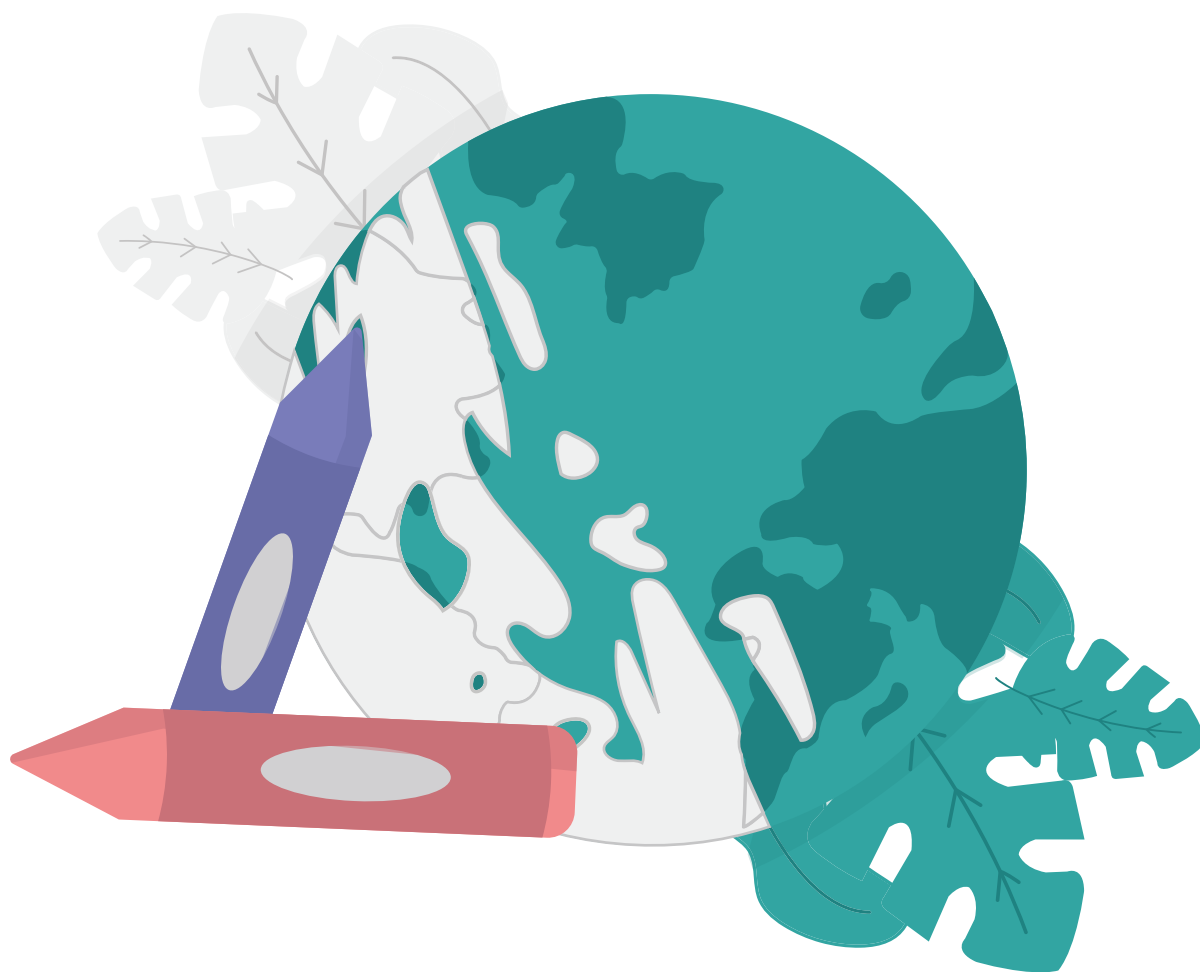

## JUNTOS, VAMOS COLORIR UMA PARAÍBA MAIS SUSTENTÁVEL



+55 (83) 99412-8370  
[ouvidoria@reenergisapratodos.com.br](mailto:ouvidoria@reenergisapratodos.com.br)

Visite nosso site e conheça  
mais sobre o Projeto.

Parceria sustentável:



# (re)energisa *pra todos*

Projeto UFV - Complexo Rio do Peixe I e II - LD | PARAÍBA

JUNTOS, VAMOS COLORIR  
UMA PARAÍBA MAIS SUSTENTÁVEL

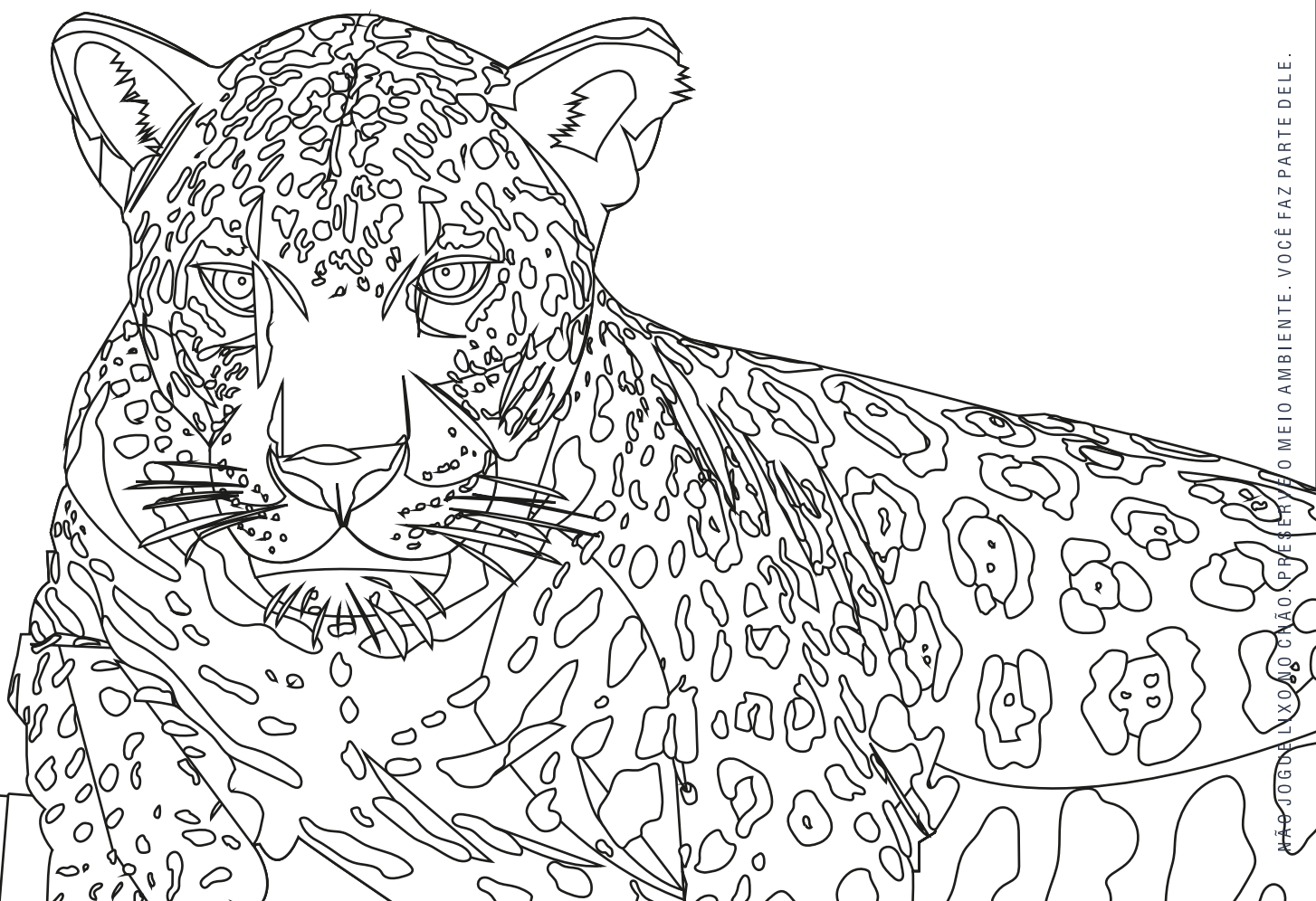

NÃO JOGUE LIXO NO CÃO. PRESERVE O MEIO AMBIENTE. VOCÊ FAZ PARTE DELE.



+55 (83) 99412-8370  
[ouvidoria@reenergisapratodos.com.br](mailto:ouvidoria@reenergisapratodos.com.br)

Visite nosso site e conheça  
mais sobre o Projeto.

Parceria sustentável:







NÃO JOGUE LIXO NO CHÃO. PRESERVE O MEIO AMBIENTE. VOCÊ FAZ PARTE DELE.



+55 (83) 99412-8370  
[ouvidoria@reenergisapratodos.com.br](mailto:ouvidoria@reenergisapratodos.com.br)

Visite nosso site e conheça  
mais sobre o Projeto.

Parceria sustentável:



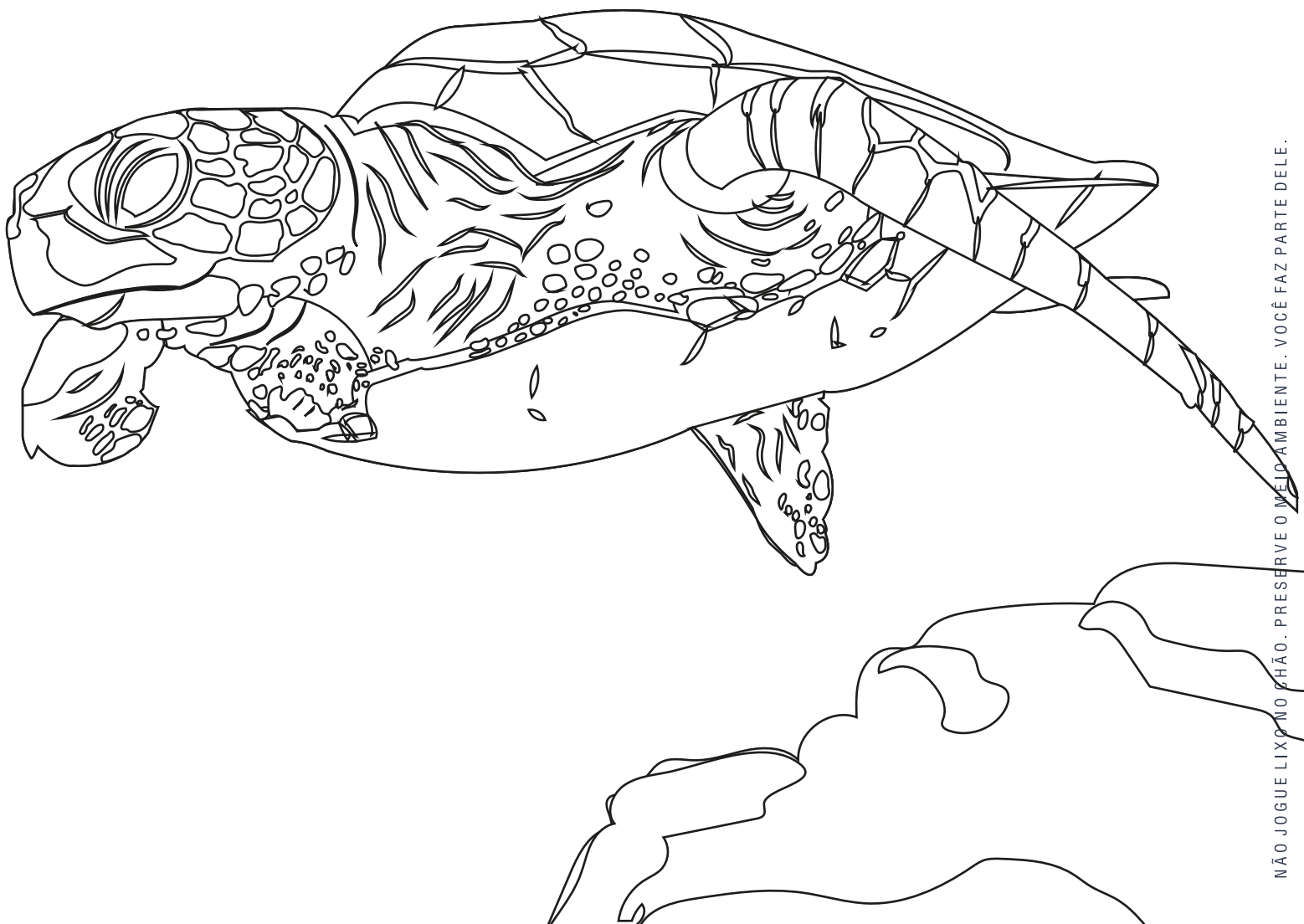

NÃO JOGUE LIXO NO CHÃO. PRESERVE O MEIO AMBIENTE. VOCÊ FAZ PARTE DELE.

